

Via Ca' Pirota

Via G. Pascoli

### Piano Terra

Stato di conservazione

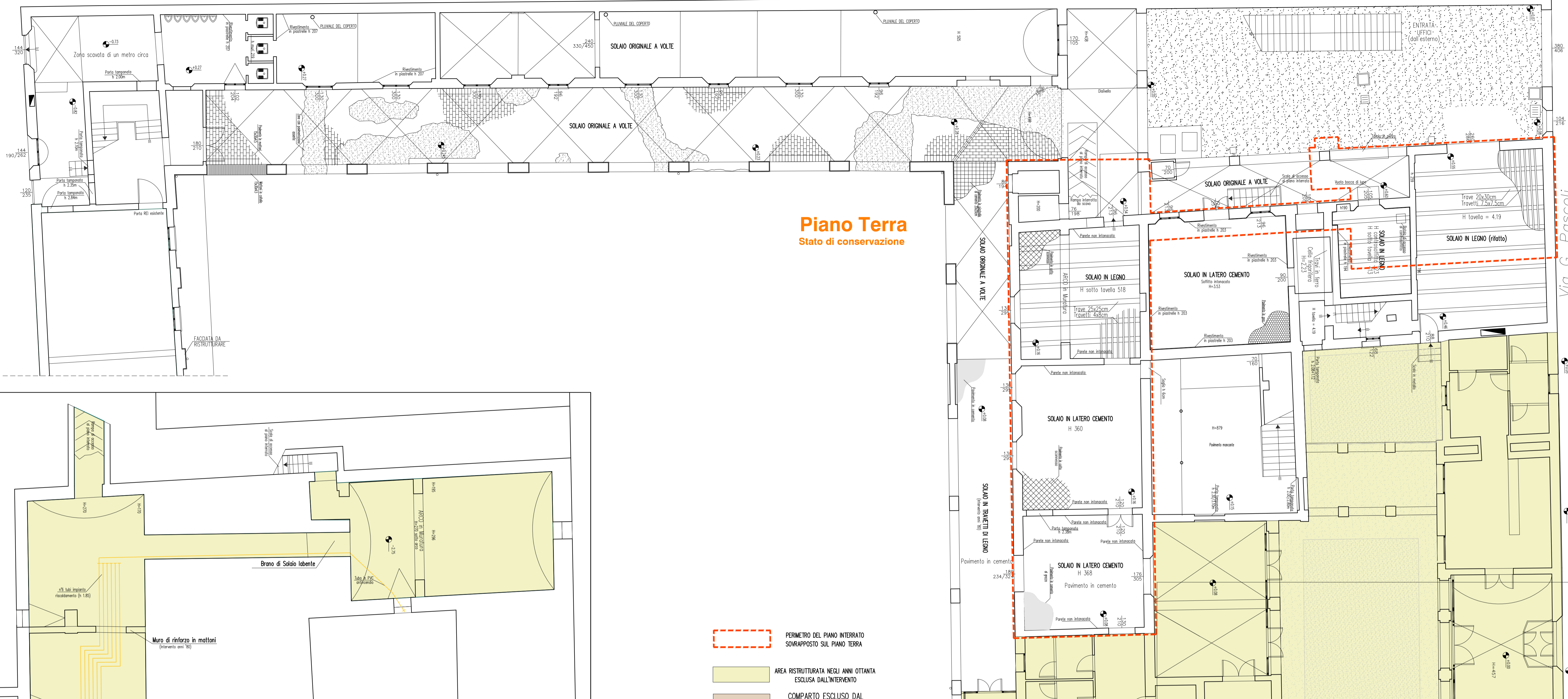

- PERIMETRO DEL PIANO INTERRATO SOVRAPPPOSTO SUL PIANO TERRA
- AREA RISTRUTTURATA NEGLI ANNI OTTANTA ESCLUSA DALL'INTERVENTO
- COMPARTO ESCLUSO DAL PRESENTE APPALTO

### Piano Primo Non compreso nell'intervento

Stato di conservazione

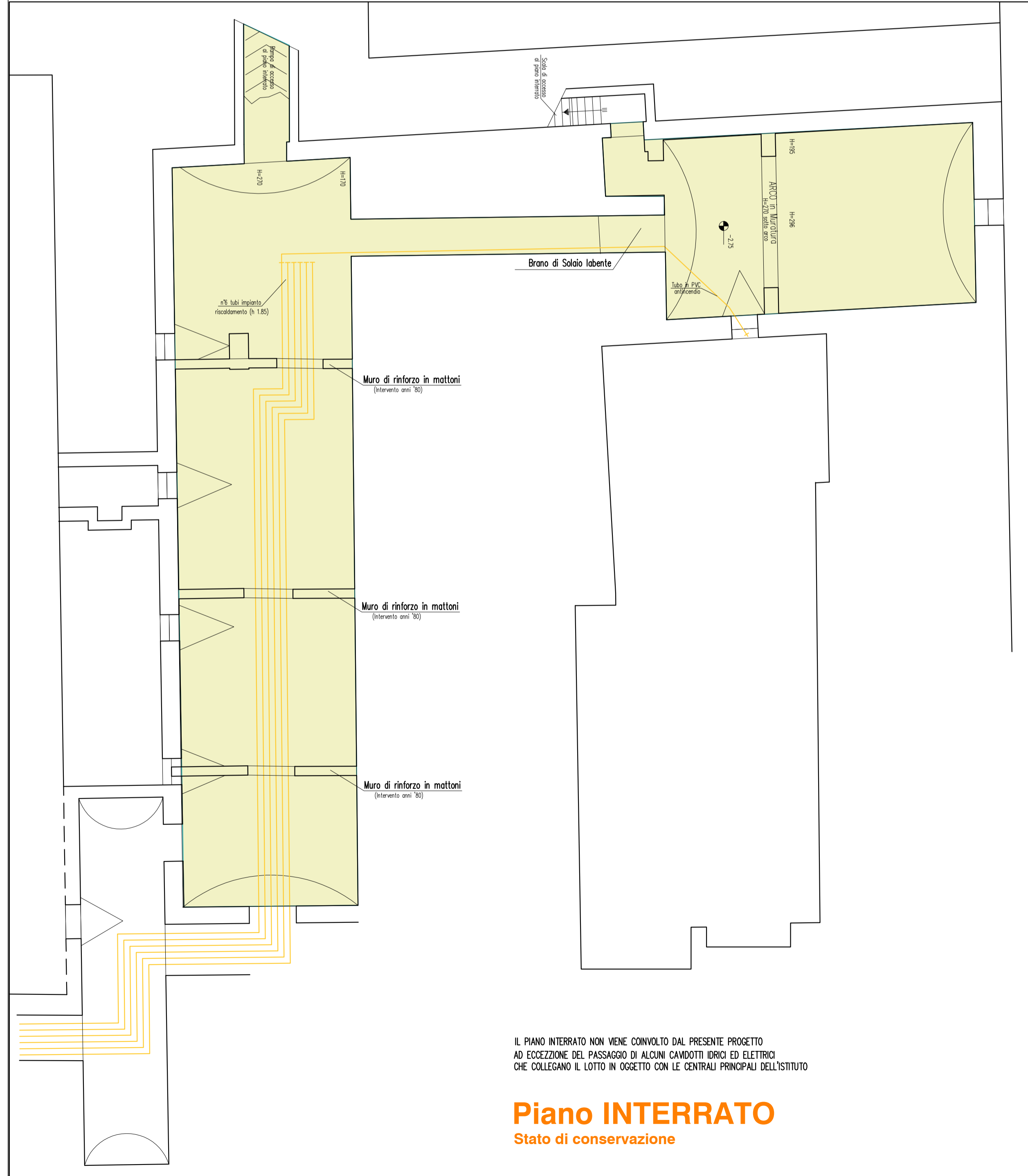
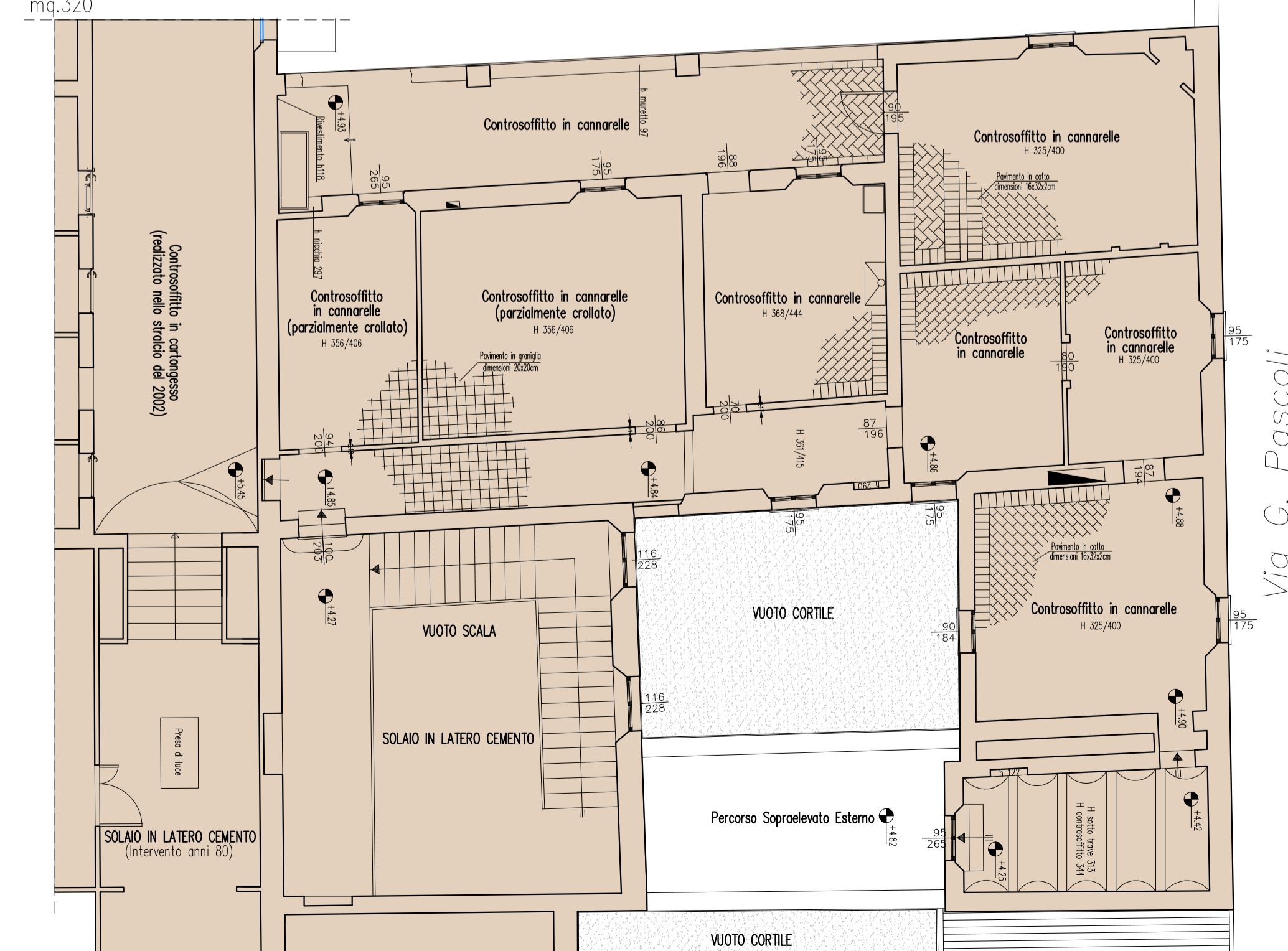

IL PIANO INTERRATO NON VIENE COINVOLTO DAL PRESENTE PROGETTO AD ECCEZIONE DEL PASSAGGIO DI ALCUNI CAVODOTTI IDRICI ED ELETTRICI CHE COLLEGANO IL LOTTO IN OGGETTO CON LE CENTRALI PRINCIPALI DELL'ISTITUTO

### Piano INTERRATO

Stato di conservazione

		<b>Settore Lavori Pubblici</b> Servizio Edilizia Scolastica e Patrimonio	
<b>MIGLIORAMENTO SISMICO DEL "LICEO TORRICELLI-BALLARDINI" - SEDE DELL'INDIRIZZO SCIENTIFICO DI VIA S.MARIA DELL'ANGELO, 48 FAENZA (Ra)</b>			
PROGETTO DEFINITIVO - ESECUTIVO PRIMO Stralcio - 1° e 2° Lotto <b>OPERE ARCHITETTONICHE</b>			
Presidente: Michele de Pascale	Consigliere delegato Pubblica Istruzione - Edilizia Scolastica - Patrimonio: Maria Luisa Martinez		
Dirigente responsabile del Settore: Ing. Paolo Nobile	Responsabile del Servizio: Arch. Giovanna Garzanti		
<b>RESPONSABILE UNICO DEL PROCEDIMENTO:</b> Ing. Paolo Nobile			
<b>PROGETTISTI OPERE ARCHITETTONICHE:</b> Arch. Claudio Piersanti - Arch. Rita Rava			
<b>COLLABORATORE ALLA PROGETTAZIONE:</b> Arch. Stefania Albetti			
<b>PROGETTISTA OPERE STRUTTURALI:</b> Ing. Angelo Sampieri			
<b>COLLABORATORE PROGETTAZIONE OPERE STRUTTURALI:</b> Ing. Filippo Sangiorgi			
<b>PROGETTISTA IMPIANTI IDRICI E MECCANICI:</b> ELTEC srl Società di Ingegneria			
<b>PROGETTISTA IMPIANTI ELETTRICI:</b> Arch. Stefania Albetti			
<b>COORDINATORE della SICUREZZA IN FASE DI PROGETTAZIONE:</b> Arch. Stefania Albetti			
<b>PROGETTISTA PREVENZIONE INCENDI:</b> ELTEC srl Società di Ingegneria			
<b>TITOLO ELABORATO: STATO DI FATTO - Condizioni di conservazione</b>			
Codice elaborato: PD_PE_ARC_03_00	Revisione: 00	Data: 31/05/2021	Scala: 1:100
Nome file di archiviazione: PD_PE_ARC_03_SF_CONSE_r_00			
PROFESSIONISTI RESPONSABILI: Arch. Claudio Piersanti		Arch. Rita Rava	
Rev. 00 EMISSIONE	Redatto: CP-RR	Controllato: CP	Approvato: _____ Data: _____
Rev. 01 REVISIONE			